



CÂMARA MUNICIPAL DE ITABELA

Unidade Gestora: CÂMARA MUNICIPAL DE ITABELA

Av. Manoel Ribeiro Carneiro

CENTRO

C.N.P.J. : 16.234.544/0001-58

SETEMBRO/2022

Balancete da Receita

Código	Especificação	Fnt	Prevista	Arrec./Mês	Arrec./Ano	Dif. p/ Mais	Dif. p/ Menos
Transferência Financeira							
4.5.1.1.2.02.02.00.00.00	REPASSES RECEBIDOS DO PODER LEGISLATIVO		0,00	283.547,61	2.551.928,49	0,00	0,00
Total R\$			0,00	283.547,61	2.551.928,49	0,00	0,00
			0,00	283.547,61	2.551.928,49	0,00	0,00



CÂMARA MUNICIPAL DE ITABELA

Unidade Gestora: CÂMARA MUNICIPAL DE ITABELA
Av. Manoel Ribeiro Carneiro
CENTRO
C.N.P.J. : 16.234.544/0001-58

SETEMBRO/2022

Balancete da Receita

Código	Especificação	Fnt	Regime de Competência		Regime de Caixa	
			Mês	Ano	Mês	Ano
Extra-Orçamentária						
2.1.1.1.3.01.02.00.00	INSS - CÂMARA	0	15.079,32	135.014,91	15.079,32	135.014,91
2.1.1.1.3.01.03.00.00	EMPRÉSTIMO BANCÁRIO - CÂMARA	0	34.541,74	294.813,75	34.541,74	294.813,75
2.1.1.1.3.01.04.00.00	IRRF - CÂMARA	0	12.726,92	112.511,21	12.726,92	112.511,21
2.1.1.1.3.01.06.00.00	CAPREMI - CÂMARA	0	2.868,07	25.842,50	2.868,07	25.842,50
2.1.1.1.3.01.08.00.00	ODONTOPREV - CÂMARA	0	388,36	3.495,24	388,36	3.495,24
Total R\$			65.604,41	571.677,61	65.604,41	571.677,61
			349.152,02	3.123.606,10		



CÂMARA MUNICIPAL DE ITABELA

Unidade Gestora: CÂMARA MUNICIPAL DE ITABELA

Av. Manoel Ribeiro Carneiro

CENTRO

C.N.P.J. : 16.234.544/0001-58

SETEMBRO/2022

Balancete da Receita - Fontes de Recurso

Código	Fonte de Recurso	Prevista	Arrec./Mês	Arrec./Ano	Dif. p/ Mais	Dif. p/ Menos
---------------	-------------------------	-----------------	-------------------	-------------------	---------------------	----------------------



CÂMARA MUNICIPAL DE ITABELA

Unidade Gestora: CÂMARA MUNICIPAL DE ITABELA
Av. Manoel Ribeiro Carneiro
CENTRO
C.N.P.J. : 16.234.544/0001-58

SETEMBRO/2022

Balancete da Receita - Deduções

Código	Deduções da Receita	Prevista	Arrec./Mês	Arrec./Ano	Dif. p/ Mais	Dif. p/ Menos
--------	---------------------	----------	------------	------------	--------------	---------------

PEDRO ANTONIO RIBEIRO DA SILVA
Presidente

DORIVAL SANTOS BARBOSA
Contador - CRC - BA-027499/O-2

SIMONE SOSSAI
1ª Secretária



CÂMARA MUNICIPAL DE ITABELA

Unidade Gestora: CÂMARA MUNICIPAL DE ITABELA

Av. Manoel Ribeiro Carneiro

CENTRO

C.N.P.J. : 16.234.544/0001-58

Período de 01/09/2022 até 30/09/2022

Demonstrativo do Razão Sintético - PCASP

CÓDIGO	ESPECIFICAÇÃO	SALDO ANTERIOR		MOVIMENTO DE DÉBITO		MOVIMENTO DE CRÉDITO		SALDO ATUAL	
		DEVEDOR	CREADOR	MÊS	ANO	MÊS	ANO	DEVEDOR	CREADOR
1.0.0.0.00.00.00.00.00.00	ATIVO	594.628,76	0,00	484.924,06	3.967.937,96	419.482,84	3.622.912,12	640.067,08	0,00
1.1.0.0.00.00.00.00.00.00	ATIVO CIRCULANTE	316.883,89	0,00	430.989,08	3.924.002,66	419.482,84	3.595.612,52	328.390,13	0,00
1.1.1.0.00.00.00.00.00.00	CAIXA E EQUIVALENTES DE CAIXA	264.251,20	0,00	423.847,61	3.863.928,49	419.482,84	3.595.612,52	268.318,97	0,00
1.1.1.1.00.00.00.00.00.00	CAIXA E EQUIVALENTES DE CAIXA EM MOE	264.251,20	0,00	423.847,61	3.863.928,49	419.482,84	3.595.612,52	268.318,97	0,00
1.1.1.1.1.00.00.00.00.00.00	CAIXA E EQUIVALENTES DE CAIXA EM MOE	264.251,20	0,00	423.847,61	3.863.928,49	419.482,84	3.595.612,52	268.318,97	0,00
1.1.1.1.1.19.00.00.00.00.00	BANCOS CONTA MOVIMENTO - DEMAIS CON	264.251,20	0,00	423.847,61	3.863.928,49	419.482,84	3.595.612,52	268.318,97	0,00
1.1.1.1.1.19.01.00.00.00.00	BANCOS C/ÚNICA DE MOVIMENTAÇÃO	264.251,20	0,00	423.847,61	3.863.928,49	419.482,84	3.595.612,52	268.318,97	0,00
1.1.5.0.00.00.00.00.00.00	ESTOQUES	52.632,69	0,00	7.441,47	60.074,16	0,00	0,00	60.074,16	0,00
1.1.5.6.00.00.00.00.00.00	ALMOXARIFADO	52.632,69	0,00	7.441,47	60.074,16	0,00	0,00	60.074,16	0,00
1.1.5.6.1.00.00.00.00.00.00	ALMOXARIFADO - CONSOLIDAÇÃO	52.632,69	0,00	7.441,47	60.074,16	0,00	0,00	60.074,16	0,00
1.1.5.6.1.01.00.00.00.00.00	MATERIAL DE CONSUMO	52.632,69	0,00	7.441,47	60.074,16	0,00	0,00	60.074,16	0,00
1.2.0.0.00.00.00.00.00.00	ATIVO NÃO CIRCULANTE	277.741,87	0,00	33.936,00	33.936,00	0,00	27.199,80	311.676,87	0,00
1.2.3.0.00.00.00.00.00.00	IMOBILIZADO	277.741,87	0,00	33.936,00	33.936,00	0,00	27.199,80	311.676,87	0,00
1.2.3.1.00.00.00.00.00.00	BENS MOVEIS	428.586,04	0,00	33.936,00	33.936,00	0,00	27.199,80	462.521,04	0,00
1.2.3.1.1.00.00.00.00.00.00	BENS MOVEIS- CONSOLIDAÇÃO	428.586,04	0,00	33.936,00	33.936,00	0,00	27.199,80	462.521,04	0,00
1.2.3.1.1.99.00.00.00.00.00	DEMAIS BENS MÓVEIS	428.586,04	0,00	33.936,00	33.936,00	0,00	27.199,80	462.521,04	0,00
1.2.3.1.1.99.02.00.00.00.00	BENS EM PODER DE OUTRA UNIDADE OU TI	428.586,04	0,00	33.936,00	33.936,00	0,00	27.199,80	462.521,04	0,00
1.2.3.8.00.00.00.00.00.00	(-) DEPRECIÇÃO, EXAUSTÃO E AMORTIZAÇ	0,00	150.844,17	0,00	0,00	0,00	0,00	0,00	150.844,17
1.2.3.8.1.00.00.00.00.00.00	(-) DEPRECIÇÃO, EXAUSTÃO E AMORTIZAÇ	0,00	150.844,17	0,00	0,00	0,00	0,00	0,00	150.844,17
1.2.3.8.1.01.00.00.00.00.00	(-) DEPRECIÇÃO ACUMULADA - BENS MÓV	0,00	150.844,17	0,00	0,00	0,00	0,00	0,00	150.844,17
1.2.3.8.1.01.99.00.00.00.00	(-) DEPRECIÇÃO ACUMULADA DE DEMAIS E	0,00	150.844,17	0,00	0,00	0,00	0,00	0,00	150.844,17
2.0.0.0.00.00.00.00.00.00	PASSIVO E PATRIMÔNIO LÍQUIDO	0,00	305.604,67	345.087,25	2.865.290,13	344.424,16	2.865.290,13	0,00	304.941,47
2.1.0.0.00.00.00.00.00.00	PASSIVO CIRCULANTE	0,00	663,10	345.087,25	2.865.290,13	344.424,16	2.865.290,13	0,00	0,00
2.1.1.0.00.00.00.00.00.00	OBRIGAÇÕES TRABALHISTAS, PREVIDENCI	0,00	0,00	203.262,86	1.861.763,03	203.262,86	1.861.763,03	0,00	0,00
2.1.1.1.00.00.00.00.00.00	PESSOAL A PAGAR	0,00	0,00	168.075,96	1.538.968,36	168.075,96	1.538.968,36	0,00	0,00
2.1.1.1.1.00.00.00.00.00.00	PESSOAL A PAGAR - CONSOLIDAÇÃO	0,00	0,00	168.075,96	1.538.968,36	168.075,96	1.538.968,36	0,00	0,00
2.1.1.1.1.01.00.00.00.00.00	PESSOAL A PAGAR	0,00	0,00	168.075,96	1.538.968,36	168.075,96	1.538.968,36	0,00	0,00
2.1.1.1.1.01.01.00.00.00.00	SALÁRIOS, REMUNERAÇÕES E BENEFÍCIOS	0,00	0,00	168.075,96	1.538.968,36	168.075,96	1.538.968,36	0,00	0,00
2.1.1.1.1.01.01.02.00.00.00	SALÁRIOS, REMUNERAÇÕES E BENEFÍCIOS	0,00	0,00	168.075,96	1.538.968,36	168.075,96	1.538.968,36	0,00	0,00
2.1.1.1.1.01.01.02.01.00.00	SALÁRIOS, REMUNERAÇÕES E BENEFÍCIOS	0,00	0,00	168.075,96	1.538.968,36	168.075,96	1.538.968,36	0,00	0,00
2.1.1.4.00.00.00.00.00.00	ENCARGOS SOCIAIS A PAGAR	0,00	0,00	36.186,90	322.797,68	36.186,90	322.797,68	0,00	0,00
2.1.1.4.2.00.00.00.00.00.00	ENCARGOS SOCIAIS A PAGAR-INTRA OFSS	0,00	0,00	3.337,20	30.069,56	3.337,20	30.069,56	0,00	0,00
2.1.1.4.2.01.00.00.00.00.00	CONTRIBUIÇÃO A REGIME PRÓPRIO DE PRI	0,00	0,00	3.337,20	30.069,56	3.337,20	30.069,56	0,00	0,00
2.1.1.4.2.01.02.00.00.00.00	CONTRIBUIÇÃO A REGIME PRÓPRIO DE PRI	0,00	0,00	3.337,20	30.069,56	3.337,20	30.069,56	0,00	0,00
2.1.1.4.2.01.02.00.01.00.00	CONTRIBUIÇÃO A REGIME PRÓPRIO DE PRÉ	0,00	0,00	3.337,20	30.069,56	3.337,20	30.069,56	0,00	0,00



CÂMARA MUNICIPAL DE ITABELA

Unidade Gestora: CÂMARA MUNICIPAL DE ITABELA
Av. Manoel Ribeiro Carneiro
CENTRO
C.N.P.J. : 16.234.544/0001-58

Período de 01/09/2022 até 30/09/2022
Demonstrativo do Razão Sintético - PCASP

CÓDIGO	ESPECIFICAÇÃO	SALDO ANTERIOR		MOVIMENTO DE DÉBITO		MOVIMENTO DE CRÉDITO		SALDO ATUAL	
		DEVEDOR	CREDO	MÊS	ANO	MÊS	ANO	DEVEDOR	CREDO
2.1.14.3.00.00.00.00.00	ENCARGOS SOCIAIS A PAGAR-INTER OFSS	0,00	0,00	31.849,70	292.728,12	31.849,70	292.728,12	0,00	0,00
2.1.14.3.01.00.00.00.00	CONTRIBUIÇÕES AO RGPS A PAGAR	0,00	0,00	31.849,70	292.728,12	31.849,70	292.728,12	0,00	0,00
2.1.14.3.01.01.00.00.00	CONTRIBUIÇÕES AO RGPS SOBRE SALÁRI	0,00	0,00	31.849,70	292.728,12	31.849,70	292.728,12	0,00	0,00
2.1.14.3.01.01.02.00.00	CONTRIBUIÇÕES AO RGPS SOBRE SALÁRI	0,00	0,00	31.849,70	292.728,12	31.849,70	292.728,12	0,00	0,00
2.1.14.3.01.01.02.01.00	CONTRIBUIÇÕES AO RGPS SOBRE SALÁRIO	0,00	0,00	31.849,70	292.728,12	31.849,70	292.728,12	0,00	0,00
2.1.3.0.0.00.00.00.00.00	FORNECEDORES E CONTAS A PAGAR A CUI	0,00	663,10	76.219,98	414.264,49	76.556,88	414.264,49	0,00	0,00
2.1.3.1.0.00.00.00.00.00	FORNECEDORES E CONTAS A PAGAR NACH	0,00	663,10	76.219,98	414.264,49	76.556,88	414.264,49	0,00	0,00
2.1.3.1.1.00.00.00.00.00	FORNECEDORES E CONTAS A PAGAR NACH	0,00	663,10	76.219,98	414.264,49	76.556,88	414.264,49	0,00	0,00
2.1.3.1.1.01.00.00.00.00	FORNECEDORES NACIONAIS	0,00	663,10	76.219,98	414.264,49	76.556,88	414.264,49	0,00	0,00
2.1.3.1.1.01.01.00.00.00	FORNECEDORES NÃO PARCELADOS A PAG	0,00	663,10	76.219,98	414.264,49	76.556,88	414.264,49	0,00	0,00
2.1.3.1.1.01.01.02.00.00	FORNECEDORES NÃO PARCELADOS A PAG	0,00	663,10	76.219,98	414.264,49	76.556,88	414.264,49	0,00	0,00
2.1.3.1.1.01.01.02.01.00	FORNECEDORES NÃO PARCELADOS A PAG	0,00	663,10	76.219,98	414.264,49	76.556,88	414.264,49	0,00	0,00
2.1.8.0.0.00.00.00.00.00	DEMAIS OBRIGAÇÕES A CURTO PRAZO	0,00	0,00	66.604,41	679.262,61	66.604,41	679.262,61	0,00	0,00
2.1.8.8.0.00.00.00.00.00	VALORES RESTITUÍVEIS	0,00	0,00	66.604,41	671.677,61	66.604,41	671.677,61	0,00	0,00
2.1.8.8.1.00.00.00.00.00	VALORES RESTITUÍVEIS - CONSOLIDAÇÃO	0,00	0,00	60.525,09	436.662,70	60.525,09	436.662,70	0,00	0,00
2.1.8.8.1.01.00.00.00.00	CONSIGNAÇÕES	0,00	0,00	60.525,09	436.662,70	60.525,09	436.662,70	0,00	0,00
2.1.8.8.1.01.02.00.00.00	CONTRIBUIÇÃO AO RGPS	0,00	0,00	2.868,07	25.842,50	2.868,07	25.842,50	0,00	0,00
2.1.8.8.1.01.04.00.00.00	IMPOSTO SOBRE A RENDA RETIDO NA FON	0,00	0,00	12.726,92	112.511,21	12.726,92	112.511,21	0,00	0,00
2.1.8.8.1.01.11.00.00.00	PLANOS DE PREVIDENCIA E ASSISTENCIA M	0,00	0,00	388,36	3.495,24	388,36	3.495,24	0,00	0,00
2.1.8.8.1.01.15.00.00.00	RETENÇÕES - EMPRÉSTIMOS E FINANCIAMI	0,00	0,00	34.541,74	294.813,75	34.541,74	294.813,75	0,00	0,00
2.1.8.8.3.00.00.00.00.00	VALORES RESTITUÍVEIS - INTER OFSS UNIA	0,00	0,00	15.079,32	136.014,91	15.079,32	136.014,91	0,00	0,00
2.1.8.8.3.01.00.00.00.00	CONSIGNAÇÕES	0,00	0,00	15.079,32	136.014,91	15.079,32	136.014,91	0,00	0,00
2.1.8.8.3.01.02.00.00.00	CONTRIBUIÇÃO AO RGPS	0,00	0,00	15.079,32	136.014,91	15.079,32	136.014,91	0,00	0,00
2.1.8.9.0.00.00.00.00.00	OUTRAS OBRIGAÇÕES A CURTO PRAZO	0,00	0,00	0,00	7.585,00	0,00	7.585,00	0,00	0,00
2.1.8.9.1.00.00.00.00.00	OUTRAS OBRIGAÇÕES A CURTO PRAZO - C	0,00	0,00	0,00	7.585,00	0,00	7.585,00	0,00	0,00
2.1.8.9.1.02.00.00.00.00	DIARIAS A PAGAR	0,00	0,00	0,00	7.585,00	0,00	7.585,00	0,00	0,00
2.1.8.9.1.02.02.00.00.00	DIARIAS A PAGAR (F)	0,00	0,00	0,00	7.585,00	0,00	7.585,00	0,00	0,00
2.1.8.9.1.02.02.00.01.00	DIARIAS A PAGAR DO EXERCÍCIO (F)	0,00	0,00	0,00	7.585,00	0,00	7.585,00	0,00	0,00
2.3.0.0.0.00.00.00.00.00	PATRIMÔNIO LÍQUIDO	0,00	304.941,47	0,00	0,00	0,00	0,00	0,00	304.941,47
2.3.7.0.0.00.00.00.00.00	RESULTADOS ACUMULADOS	0,00	304.941,47	0,00	0,00	0,00	0,00	0,00	304.941,47
2.3.7.1.0.00.00.00.00.00	SUPERÁVITS OU DÉFICITS ACUMULADOS	0,00	304.941,47	0,00	0,00	0,00	0,00	0,00	304.941,47
2.3.7.1.1.00.00.00.00.00	SUPERÁVITS OU DÉFICITS ACUMULADOS - (0,00	304.941,47	0,00	0,00	0,00	0,00	0,00	304.941,47
2.3.7.1.1.02.00.00.00.00	SUPERÁVITS OU DEFICITS DE EXERCÍCIOS	0,00	304.941,47	0,00	0,00	0,00	0,00	0,00	304.941,47
3.0.0.0.0.00.00.00.00.00	VARIAÇÃO PATRIMONIAL DIMINUTIVA	1.979.366,89	0,00	237.443,27	2.216.802,98	0,00	0,00	2.216.802,98	0,00
3.1.0.0.0.00.00.00.00.00	PESSOAL E ENCARGOS	1.668.600,17	0,00	203.262,86	1.861.763,03	0,00	0,00	1.861.763,03	0,00



CÂMARA MUNICIPAL DE ITABELA

Unidade Gestora: CÂMARA MUNICIPAL DE ITABELA

Av. Manoel Ribeiro Carneiro

CENTRO

C.N.P.J. : 16.234.544/0001-58

Período de 01/09/2022 até 30/09/2022

Demonstrativo do Razão Sintético - PCASP

CÓDIGO	ESPECIFICAÇÃO	SALDO ANTERIOR		MOVIMENTO DE DÉBITO		MOVIMENTO DE CRÉDITO		SALDO ATUAL	
		DEVEDOR	CREADOR	MÊS	ANO	MÊS	ANO	DEVEDOR	CREADOR
3.1.1.0.0.00.00.00.00.00.00	REMUNERAÇÃO A PESSOAL	1.370.889,39	0,00	168.075,96	1.538.965,35	0,00	0,00	1.538.965,35	0,00
3.1.1.2.0.00.00.00.00.00.00	REMUNERAÇÃO A PESSOAL ATIVO CIVIL - /	1.370.889,39	0,00	168.075,96	1.538.965,35	0,00	0,00	1.538.965,35	0,00
3.1.1.2.1.00.00.00.00.00.00	REMUNERAÇÃO A PESSOAL ATIVO CIVIL - /	1.370.889,39	0,00	168.075,96	1.538.965,35	0,00	0,00	1.538.965,35	0,00
3.1.1.2.1.01.00.00.00.00.00	VENCIMENTOS E VANTAGENS FIXAS - PESS	1.370.889,39	0,00	168.075,96	1.538.965,35	0,00	0,00	1.538.965,35	0,00
3.1.1.2.1.01.01.00.00.00.00	VENCIMENTOS E SALARIOS	1.370.889,39	0,00	168.075,96	1.538.965,35	0,00	0,00	1.538.965,35	0,00
3.1.2.0.0.00.00.00.00.00.00	ENCARGOS PATRONAIS	287.610,78	0,00	35.186,90	322.797,68	0,00	0,00	322.797,68	0,00
3.1.2.1.0.00.00.00.00.00.00	ENCARGOS PATRONAIS - RPPS	26.732,36	0,00	3.337,20	30.069,56	0,00	0,00	30.069,56	0,00
3.1.2.1.2.00.00.00.00.00.00	ENCARGOS PATRONAIS - RPPS - INTRA OFS	26.732,36	0,00	3.337,20	30.069,56	0,00	0,00	30.069,56	0,00
3.1.2.1.2.01.00.00.00.00.00	CONTRIBUIÇÃO PATRONAL PARA O RPPS	26.732,36	0,00	3.337,20	30.069,56	0,00	0,00	30.069,56	0,00
3.1.2.2.0.00.00.00.00.00.00	ENCARGOS PATRONAIS - RGPS	260.878,42	0,00	31.849,70	292.728,12	0,00	0,00	292.728,12	0,00
3.1.2.2.3.00.00.00.00.00.00	ENCARGOS PATRONAIS - RGPS - INTER OFS	260.878,42	0,00	31.849,70	292.728,12	0,00	0,00	292.728,12	0,00
3.1.2.2.3.01.00.00.00.00.00	CONTRIBUIÇÕES PREVIDENCIÁRIAS - RGPS	260.878,42	0,00	31.849,70	292.728,12	0,00	0,00	292.728,12	0,00
3.3.0.0.0.00.00.00.00.00.00	USO DE BENS, SERVIÇOS E CONSUMO DE C	293.889,92	0,00	34.180,41	327.840,33	0,00	0,00	327.840,33	0,00
3.3.2.0.0.00.00.00.00.00.00	SERVIÇOS	293.889,92	0,00	34.180,41	327.840,33	0,00	0,00	327.840,33	0,00
3.3.2.1.0.00.00.00.00.00.00	DIÁRIAS	7.585,00	0,00	0,00	7.585,00	0,00	0,00	7.585,00	0,00
3.3.2.1.1.00.00.00.00.00.00	DIÁRIAS - CONSOLIDAÇÃO	7.585,00	0,00	0,00	7.585,00	0,00	0,00	7.585,00	0,00
3.3.2.1.1.01.00.00.00.00.00	DIARIAS PESSOAL CIVIL	7.585,00	0,00	0,00	7.585,00	0,00	0,00	7.585,00	0,00
3.3.2.2.0.00.00.00.00.00.00	SERVIÇOS TERCEIROS - PF	17.263,06	0,00	0,00	17.263,06	0,00	0,00	17.263,06	0,00
3.3.2.2.1.00.00.00.00.00.00	SERVIÇOS TERCEIROS - PF - CONSOLIDAÇ	17.263,06	0,00	0,00	17.263,06	0,00	0,00	17.263,06	0,00
3.3.2.2.1.99.00.00.00.00.00	OUTROS SERVICOS PRESTADOS POR PESS	17.263,06	0,00	0,00	17.263,06	0,00	0,00	17.263,06	0,00
3.3.2.3.0.00.00.00.00.00.00	SERVIÇOS TERCEIROS - PJ	268.811,86	0,00	34.180,41	302.992,27	0,00	0,00	302.992,27	0,00
3.3.2.3.1.00.00.00.00.00.00	SERVIÇOS TERCEIROS - PJ - CONSOLIDAÇ	268.811,86	0,00	34.180,41	302.992,27	0,00	0,00	302.992,27	0,00
3.3.2.3.1.01.00.00.00.00.00	CONSULTORIA E ASSESSORIA	121.600,00	0,00	15.200,00	136.800,00	0,00	0,00	136.800,00	0,00
3.3.2.3.1.05.00.00.00.00.00	PUBLICIDADE	41.850,00	0,00	5.600,00	47.450,00	0,00	0,00	47.450,00	0,00
3.3.2.3.1.08.00.00.00.00.00	SERVIÇOS DE AGUA E ESGOTO, ENERGIA E	2.600,63	0,00	447,49	3.048,12	0,00	0,00	3.048,12	0,00
3.3.2.3.1.11.00.00.00.00.00	SERVIÇOS RELACIONADOS A TECNOLOGIA	16.000,00	0,00	2.000,00	18.000,00	0,00	0,00	18.000,00	0,00
3.3.2.3.1.40.00.00.00.00.00	SERVIÇOS DE COPIAS E REPRODUÇÃO DE I	4.132,10	0,00	720,60	4.852,70	0,00	0,00	4.852,70	0,00
3.3.2.3.1.46.00.00.00.00.00	SERVIÇOS GRÁFICOS E EDITORIAIS	980,00	0,00	1.460,00	2.440,00	0,00	0,00	2.440,00	0,00
3.3.2.3.1.99.00.00.00.00.00	OUTROS SERVIÇOS TERCEIROS - PJ	81.649,13	0,00	8.752,32	90.401,45	0,00	0,00	90.401,45	0,00
3.5.0.0.0.00.00.00.00.00.00	TRANSFERÊNCIAS E DELEGAÇÕES CONCEI	27.199,60	0,00	0,00	27.199,60	0,00	0,00	27.199,60	0,00
3.5.1.0.0.00.00.00.00.00.00	TRANSFERÊNCIAS INTRAGOVERNAMENTAI	27.199,60	0,00	0,00	27.199,60	0,00	0,00	27.199,60	0,00
3.5.1.2.0.00.00.00.00.00.00	TRANSFERÊNCIAS CONCEDIDAS - INDEPENI	27.199,60	0,00	0,00	27.199,60	0,00	0,00	27.199,60	0,00
3.5.1.2.2.00.00.00.00.00.00	TRANSFERÊNCIAS CONCEDIDAS - INDEPEN	27.199,60	0,00	0,00	27.199,60	0,00	0,00	27.199,60	0,00
3.5.1.2.2.02.00.00.00.00.00	TRANSFERÊNCIAS NÃO FINANCEIRAS CON	27.199,60	0,00	0,00	27.199,60	0,00	0,00	27.199,60	0,00
3.5.1.2.2.02.03.00.00.00.00	TRANFERÊNCIAS CONCEDIDAS DE BENS M	27.199,60	0,00	0,00	27.199,60	0,00	0,00	27.199,60	0,00

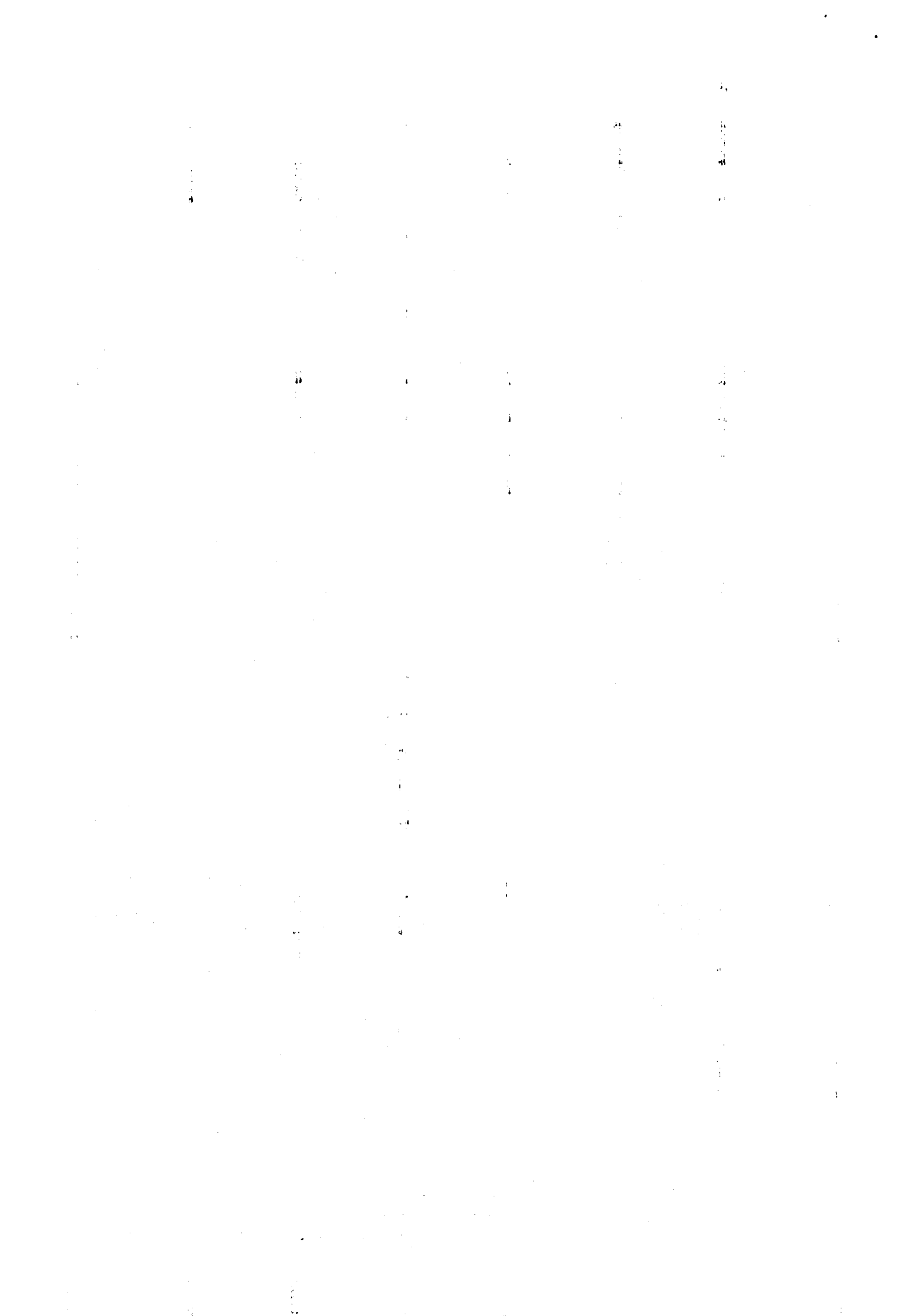



CÂMARA MUNICIPAL DE ITABELA

Unidade Gestora: CÂMARA MUNICIPAL DE ITABELA

Av. Manoel Ribeiro Carneiro

CENTRO

C.N.P.J. : 16.234.544/0001-58

Período de 01/09/2022 até 30/09/2022

Demonstrativo do Razão Sintético - PCASP

CÓDIGO	ESPECIFICAÇÃO	SALDO ANTERIOR		MOVIMENTO DE DÉBITO		MOVIMENTO DE CRÉDITO		SALDO ATUAL	
		DEVEDOR	CRÉDOR	MÊS	ANO	MÊS	ANO	DEVEDOR	CRÉDOR
4.0.0.0.00.00.00.00.00.00	VARIAÇÃO PATRIMONIAL AUMENTATIVA	0,00	2.268.380,88	0,00	0,00	283.547,61	2.551.928,49	0,00	2.551.928,49
4.5.0.0.00.00.00.00.00.00	TRANSFERÊNCIAS E DELEGAÇÕES RECEBI	0,00	2.268.380,88	0,00	0,00	283.547,61	2.551.928,49	0,00	2.551.928,49
4.5.1.0.00.00.00.00.00.00	TRANSFERÊNCIAS INTRAGOVERNAMENTAIS	0,00	2.268.380,88	0,00	0,00	283.547,61	2.551.928,49	0,00	2.551.928,49
4.5.1.1.0.00.00.00.00.00.00	TRANSFERÊNCIAS RECEBIDAS PARA A EXE	0,00	2.268.380,88	0,00	0,00	283.547,61	2.551.928,49	0,00	2.551.928,49
4.5.1.1.2.00.00.00.00.00.00	TRANSFERÊNCIAS RECEBIDAS PARA A EXE	0,00	2.268.380,88	0,00	0,00	283.547,61	2.551.928,49	0,00	2.551.928,49
4.5.1.1.2.02.00.00.00.00.00	REPASSE RECEBIDO	0,00	2.268.380,88	0,00	0,00	283.547,61	2.551.928,49	0,00	2.551.928,49
4.5.1.1.2.02.02.00.00.00.00	REPASSES RECEBIDOS DO PODER LEGISLA	0,00	2.268.380,88	0,00	0,00	283.547,61	2.551.928,49	0,00	2.551.928,49
5.0.0.0.00.00.00.00.00.00	CONTROLES DA APROVAÇÃO DO PLANEJAM	6.552.669,45	0,00	0,00	6.695.240,76	0,00	142.571,31	6.552.669,45	0,00
5.2.0.0.00.00.00.00.00.00	ORÇAMENTO APROVADO	6.552.669,45	0,00	0,00	6.695.240,76	0,00	142.571,31	6.552.669,45	0,00
5.2.2.0.00.00.00.00.00.00	FIXAÇÃO DA DESPESA	6.552.669,45	0,00	0,00	6.695.240,76	0,00	142.571,31	6.552.669,45	0,00
5.2.2.1.0.00.00.00.00.00.00	DOTAÇÃO ORÇAMENTÁRIA	3.402.571,31	0,00	0,00	3.545.142,82	0,00	142.571,31	3.402.571,31	0,00
5.2.2.1.1.00.00.00.00.00.00	DOTAÇÃO INICIAL	3.380.000,00	0,00	0,00	3.380.000,00	0,00	0,00	3.380.000,00	0,00
5.2.2.1.1.01.00.00.00.00.00	CREDITO INICIAL	3.380.000,00	0,00	0,00	3.380.000,00	0,00	0,00	3.380.000,00	0,00
5.2.2.1.1.01.01.00.00.00.00	DESPESAS CORRENTES	3.320.000,00	0,00	0,00	3.320.000,00	0,00	0,00	3.320.000,00	0,00
5.2.2.1.1.01.01.01.00.00.00	PESSOAL E ENCARGOS SOCIAIS	2.712.500,00	0,00	0,00	2.712.500,00	0,00	0,00	2.712.500,00	0,00
5.2.2.1.1.01.01.03.00.00.00	OUTRAS DESPESAS CORRENTES	607.500,00	0,00	0,00	607.500,00	0,00	0,00	607.500,00	0,00
5.2.2.1.1.01.02.00.00.00.00	DESPESAS DE CAPITAL	60.000,00	0,00	0,00	60.000,00	0,00	0,00	60.000,00	0,00
5.2.2.1.1.01.02.01.00.00.00	INVESTIMENTOS	60.000,00	0,00	0,00	60.000,00	0,00	0,00	60.000,00	0,00
5.2.2.1.2.00.00.00.00.00.00	DOTAÇÃO ADICIONAL POR TIPO DE CREDIT	82.571,31	0,00	0,00	82.571,31	0,00	0,00	82.571,31	0,00
5.2.2.1.2.01.00.00.00.00.00	CREDITO ADICIONAL - SUPLEMENTAR	82.571,31	0,00	0,00	82.571,31	0,00	0,00	82.571,31	0,00
5.2.2.1.3.00.00.00.00.00.00	DOTAÇÃO ADICIONAL POR FONTE	0,00	0,00	0,00	82.571,31	0,00	82.571,31	0,00	0,00
5.2.2.1.3.03.00.00.00.00.00	ANULAÇÃO DE DOTAÇÃO	82.571,31	0,00	0,00	82.571,31	0,00	0,00	82.571,31	0,00
5.2.2.1.3.03.01.00.00.00.00	ANULAÇÃO DE DOTAÇÃO - CRÉDITO SUPLE	82.571,31	0,00	0,00	82.571,31	0,00	0,00	82.571,31	0,00
5.2.2.1.3.99.00.00.00.00.00	VALOR GLOBAL DA DOTAÇÃO ADICIONAL P	0,00	82.571,31	0,00	0,00	0,00	82.571,31	0,00	82.571,31
5.2.2.1.9.00.00.00.00.00.00	CANCELAMENTO/REMANEJAMENTO DE DO	0,00	60.000,00	0,00	0,00	0,00	60.000,00	0,00	60.000,00
5.2.2.1.9.04.00.00.00.00.00	(-) CANCELAMENTO DE DOTAÇÕES	0,00	60.000,00	0,00	0,00	0,00	60.000,00	0,00	60.000,00
5.2.2.9.0.00.00.00.00.00.00	OUTROS CONTROLES DA DESPESA ORÇAM	3.150.098,14	0,00	0,00	3.150.098,14	0,00	0,00	3.150.098,14	0,00
5.2.2.9.2.00.00.00.00.00.00	EMPENHOS POR EMISSÃO	3.150.098,14	0,00	0,00	3.150.098,14	0,00	0,00	3.150.098,14	0,00
5.2.2.9.2.01.00.00.00.00.00	EXECUÇÃO DA DESPESA POR NOTA DE EMI	3.150.098,14	0,00	0,00	3.150.098,14	0,00	0,00	3.150.098,14	0,00
5.2.2.9.2.01.01.00.00.00.00	EMISSAO DE EMPENHOS	3.150.098,14	0,00	0,00	3.150.098,14	0,00	0,00	3.150.098,14	0,00
6.0.0.0.00.00.00.00.00.00	CONTROLES DA EXECUÇÃO DO PLANEJAM	0,00	6.552.669,45	1.674.244,64	16.911.773,26	1.674.244,64	23.464.442,71	0,00	6.552.669,45
6.2.0.0.00.00.00.00.00.00	EXECUÇÃO DO ORÇAMENTO	0,00	6.552.669,45	1.674.244,64	16.911.773,26	1.674.244,64	23.464.442,71	0,00	6.552.669,45
6.2.2.0.00.00.00.00.00.00	EXECUÇÃO DA DESPESA	0,00	6.552.669,45	1.674.244,64	16.911.773,26	1.674.244,64	23.464.442,71	0,00	6.552.669,45
6.2.2.1.0.00.00.00.00.00.00	DISPONIBILIDADES DE CREDITO	0,00	3.402.571,31	837.122,32	10.080.938,70	837.122,32	13.463.507,01	0,00	3.402.571,31
6.2.2.1.1.00.00.00.00.00.00	CREDITO DISPONÍVEL	0,00	252.473,17	0,00	3.210.098,14	0,00	3.462.571,31	0,00	252.473,17



CÂMARA MUNICIPAL DE ITABELA

Unidade Gestora: CÂMARA MUNICIPAL DE ITABELA

Av. Manoel Ribeiro Carneiro

CENTRO

C.N.P.J. : 16.234.544/0001-58

Período de 01/09/2022 até 30/09/2022

Demonstrativo do Razão Sintético - PCASP

CÓDIGO	ESPECIFICAÇÃO	SALDO ANTERIOR		MOVIMENTO DE DÉBITO		MOVIMENTO DE CRÉDITO		SALDO ATUAL	
		DEVEDOR	CREDORES	MÊS	ANO	MÊS	ANO	DEVEDOR	CREDORES
6.2.2.1.1.01.00.00.00.00	DESPESAS CORRENTES	0,00	241.408,17	0,00	3.161.163,14	0,00	3.402.571,31	0,00	241.408,17
6.2.2.1.1.01.01.00.00.00	PESSOAL E ENCARGOS SOCIAIS	0,00	147.564,35	0,00	2.564.935,65	0,00	2.712.500,00	0,00	147.564,35
6.2.2.1.1.01.03.00.00.00	OUTRAS DESPESAS CORRENTES	0,00	93.843,82	0,00	596.227,49	0,00	690.071,31	0,00	93.843,82
6.2.2.1.1.02.00.00.00.00	DESPESAS CAPITAL	0,00	11.065,00	0,00	48.935,00	0,00	60.000,00	0,00	11.065,00
6.2.2.1.1.02.01.00.00.00	INVESTIMENTOS	0,00	11.065,00	0,00	48.935,00	0,00	60.000,00	0,00	11.065,00
6.2.2.1.3.00.00.00.00.00	CREDITO UTILIZADO	0,00	3.160.098,14	837.122,32	6.860.837,66	837.122,32	10.000.935,70	0,00	3.160.098,14
6.2.2.1.3.01.00.00.00.00	CREDITO EMPENHADO A LIQUIDAR	0,00	1.145.305,36	278.819,74	2.283.612,52	0,00	3.150.098,14	0,00	866.485,62
6.2.2.1.3.02.00.00.00.00	CREDITO EMPENHADO EM LIQUIDAÇÃO	0,00	0,00	278.819,74	2.283.612,52	278.819,74	2.283.612,52	0,00	0,00
6.2.2.1.3.03.00.00.00.00	CREDITO EMPENHADO LIQUIDADO A PAGAR	0,00	663,10	279.482,84	2.283.612,52	278.819,74	2.283.612,52	0,00	0,00
6.2.2.1.3.04.00.00.00.00	CREDITO EMPENHADO LIQUIDADO PAGO	0,00	2.004.129,68	0,00	0,00	279.482,84	2.283.612,52	0,00	2.283.612,52
6.2.2.9.0.00.00.00.00.00	OUTROS CONTROLES DA DESPESA ORÇAM	0,00	3.160.098,14	837.122,32	6.860.837,66	837.122,32	10.000.935,70	0,00	3.160.098,14
6.2.2.9.2.00.00.00.00.00	EMISSAO DE EMPENHO	0,00	3.160.098,14	837.122,32	6.860.837,66	837.122,32	10.000.935,70	0,00	3.160.098,14
6.2.2.9.2.01.00.00.00.00	EMPENHOS POR NOTA DE EMPENHO	0,00	3.160.098,14	837.122,32	6.860.837,66	837.122,32	10.000.935,70	0,00	3.160.098,14
6.2.2.9.2.01.01.00.00.00	EMPENHOS A LIQUIDAR	0,00	1.145.305,36	278.819,74	2.283.612,52	0,00	3.150.098,14	0,00	866.485,62
6.2.2.9.2.01.02.00.00.00	EMPENHOS EM LIQUIDAÇÃO	0,00	0,00	278.819,74	2.283.612,52	278.819,74	2.283.612,52	0,00	0,00
6.2.2.9.2.01.03.00.00.00	EMPENHOS LIQUIDADOS A PAGAR	0,00	663,10	279.482,84	2.283.612,52	278.819,74	2.283.612,52	0,00	0,00
6.2.2.9.2.01.04.00.00.00	EMPENHOS LIQUIDADOS PAGOS	0,00	2.004.129,68	0,00	0,00	279.482,84	2.283.612,52	0,00	2.283.612,52
7.0.0.0.00.00.00.00.00	CONTROLES DEVEDORES	2.633.987,99	0,00	263.547,61	3.117.835,90	0,00	0,00	3.117.835,90	0,00
7.1.0.0.00.00.00.00.00	ATOS POTENCIAIS	565.607,11	0,00	0,00	565.607,11	0,00	0,00	565.607,11	0,00
7.1.2.0.00.00.00.00.00	ATOS POTENCIAIS PASSIVOS	565.607,11	0,00	0,00	565.607,11	0,00	0,00	565.607,11	0,00
7.1.2.3.00.00.00.00.00	OBRIGAÇÕES CONTRATUAIS	565.607,11	0,00	0,00	565.607,11	0,00	0,00	565.607,11	0,00
7.1.2.3.1.00.00.00.00.00	OBRIGAÇÕES CONTRATUAIS - CONSOLIDAÇ	565.607,11	0,00	0,00	565.607,11	0,00	0,00	565.607,11	0,00
7.1.2.3.1.02.00.00.00.00	CONTRATOS DE SERVIÇOS	420.220,06	0,00	0,00	420.220,06	0,00	0,00	420.220,06	0,00
7.1.2.3.1.04.00.00.00.00	CONTRATOS DE FORNECIMENTO DE BENS	145.387,05	0,00	0,00	145.387,05	0,00	0,00	145.387,05	0,00
7.2.0.0.00.00.00.00.00	ADMINISTRAÇÃO FINANCEIRA	2.268.380,88	0,00	263.547,61	2.551.928,49	0,00	0,00	2.551.928,49	0,00
7.2.1.0.00.00.00.00.00	DISPONIBILIDADES POR DESTINAÇÃO	2.268.380,88	0,00	263.547,61	2.551.928,49	0,00	0,00	2.551.928,49	0,00
7.2.1.1.00.00.00.00.00	CONTROLE DA DISPONIBILIDADE DE RECUF	2.268.380,88	0,00	263.547,61	2.551.928,49	0,00	0,00	2.551.928,49	0,00
7.2.1.1.1.00.00.00.00.00	RECURSOS ORDINÁRIOS	2.268.380,88	0,00	263.547,61	2.551.928,49	0,00	0,00	2.551.928,49	0,00
8.0.0.0.00.00.00.00.00	CONTROLES CREDORES	0,00	2.633.987,99	823.514,06	9.866.965,71	1.107.091,67	12.986.801,31	0,00	3.117.835,90
8.1.0.0.00.00.00.00.00	EXECUÇÃO DOS ATOS POTENCIAIS	0,00	565.607,11	59.607,07	267.964,92	59.607,07	833.572,03	0,00	565.607,11
8.1.2.0.00.00.00.00.00	EXECUÇÃO DOS ATOS POTENCIAIS PASSIV	0,00	565.607,11	59.607,07	267.964,92	59.607,07	833.572,03	0,00	565.607,11
8.1.2.3.00.00.00.00.00	EXECUÇÃO DE OBRIGAÇÕES CONTRATUAIS	0,00	565.607,11	59.607,07	267.964,92	59.607,07	833.572,03	0,00	565.607,11
8.1.2.3.1.00.00.00.00.00	EXECUÇÃO DE OBRIGAÇÕES -CONSOLIDAÇ	0,00	565.607,11	59.607,07	267.964,92	59.607,07	833.572,03	0,00	565.607,11
8.1.2.3.1.02.00.00.00.00	CONTRATOS DE SERVIÇOS	0,00	420.220,06	18.230,60	173.955,76	18.230,60	594.175,82	0,00	420.220,06
8.1.2.3.1.02.01.00.00.00	A EXECUTAR	0,00	264.494,90	18.230,60	173.955,76	0,00	420.220,06	0,00	246.264,30



CÂMARA MUNICIPAL DE ITABELA

Unidade Gestora: CÂMARA MUNICIPAL DE ITABELA

Av. Manoel Ribeiro Carneiro

CENTRO

C.N.P.J. : 16.234.544/0001-58

Período de 01/09/2022 até 30/09/2022

Demonstrativo do Razão Sintético - PCASP

CÓDIGO	ESPECIFICAÇÃO	BALDO ANTERIOR		MOVIMENTO DE DÉBITO		MOVIMENTO DE CRÉDITO		BALDO ATUAL	
		DEVEDOR	CREADOR	MÊS	ANO	MÊS	ANO	DEVEDOR	CREADOR
8.1.2.3.1.02.02.00.00.00.00	EXECUTADOS	0,00	155.725,16	0,00	0,00	18.230,60	173.955,76	0,00	173.955,76
8.1.2.3.1.04.00.00.00.00.00	CONTRATOS DE FORNECIMENTO DE BENS	0,00	145.387,05	41.376,47	94.009,16	41.376,47	239.396,21	0,00	145.387,05
8.1.2.3.1.04.01.00.00.00.00	A EXECUTAR	0,00	92.754,36	41.376,47	94.009,16	0,00	145.387,05	0,00	51.377,89
8.1.2.3.1.04.02.00.00.00.00	EXECUTADOS	0,00	52.632,69	0,00	0,00	41.376,47	94.009,16	0,00	94.009,16
8.2.0.0.0.00.00.00.00.00.00	EXECUÇÃO DA ADMINISTRAÇÃO FINANCEIR	0,00	2.266.380,88	763.906,99	9.601.000,79	1.047.454,60	12.152.929,28	0,00	2.551.928,49
8.2.1.0.0.00.00.00.00.00.00	EXECUÇÃO DAS DISPONIBILIDADES POR DE	0,00	2.266.380,88	763.906,99	9.601.000,79	1.047.454,60	12.152.929,28	0,00	2.551.928,49
8.2.1.1.0.00.00.00.00.00.00	EXECUÇÃO DA DISPONIBILIDADE DE RECUF	0,00	2.266.380,88	763.906,99	9.601.000,79	1.047.454,60	12.152.929,28	0,00	2.551.928,49
8.2.1.1.1.00.00.00.00.00.00	DISPONIBILIDADE POR DESTINAÇÃO DE RE-	881.717,26	0,00	140.000,00	4.462.098,14	423.547,61	3.863.928,49	598.169,65	0,00
8.2.1.1.1.01.00.00.00.00.00	RECURSOS DISPONÍVEIS PARA O EXERCÍCI	881.717,26	0,00	140.000,00	4.462.098,14	423.547,61	3.863.928,49	598.169,65	0,00
8.2.1.1.1.01.01.00.00.00.00	RECURSOS ORDINÁRIOS	881.717,26	0,00	140.000,00	4.462.098,14	423.547,61	3.863.928,49	598.169,65	0,00
8.2.1.1.1.01.01.01.00.00.00	DDR - Recursos Tesouro - Fonte 00	881.717,26	0,00	140.000,00	4.462.098,14	423.547,61	3.863.928,49	598.169,65	0,00
8.2.1.1.2.00.00.00.00.00.00	DISPONIBILIDADE POR DESTINAÇÃO DE RE-	0,00	1.145.305,36	278.819,74	2.283.612,52	0,00	3.160.098,14	0,00	866.485,62
8.2.1.1.2.01.00.00.00.00.00	DISPONIBILIDADE POR DESTINAÇÃO DE RE-	0,00	1.145.305,36	278.819,74	2.283.612,52	0,00	3.160.098,14	0,00	866.485,62
8.2.1.1.2.01.01.00.00.00.00	DDR - COMPROMETIDA POR EMPENHO A LI	0,00	1.145.305,36	278.819,74	2.283.612,52	0,00	3.160.098,14	0,00	866.485,62
8.2.1.1.3.00.00.00.00.00.00	DISPONIBILIDADE POR DESTINAÇÃO DE RE-	0,00	663,10	345.087,25	2.855.290,13	344.424,15	2.855.290,13	0,00	0,00
8.2.1.1.3.01.00.00.00.00.00	COMPROMETIDA POR LIQUIDAÇÃO	0,00	663,10	279.482,84	2.283.612,52	278.819,74	2.283.612,52	0,00	0,00
8.2.1.1.3.01.01.00.00.00.00	DDR - COMPROMETIDA POR LIQUIDAÇÃO - I	0,00	663,10	279.482,84	2.283.612,52	278.819,74	2.283.612,52	0,00	0,00
8.2.1.1.3.02.00.00.00.00.00	COMPROMETIDA POR CONSIGNAÇÕES/RET	0,00	0,00	65.604,41	571.677,61	65.604,41	571.677,61	0,00	0,00
8.2.1.1.3.02.01.00.00.00.00	DDR - COMPROMETIDA POR CONSIGNAÇÃO	0,00	0,00	65.604,41	571.677,61	65.604,41	571.677,61	0,00	0,00
8.2.1.1.4.00.00.00.00.00.00	DISPONIBILIDADE POR DESTINAÇÃO DE RE	0,00	2.004.129,68	0,00	0,00	279.482,84	2.283.612,52	0,00	2.283.612,52
8.2.1.1.4.01.00.00.00.00.00	DDR - DISPONIBILIDADE POR DESTINAÇÃO	0,00	2.004.129,68	0,00	0,00	279.482,84	2.283.612,52	0,00	2.283.612,52



CÂMARA MUNICIPAL DE ITABELA

Unidade Gestora: CÂMARA MUNICIPAL DE ITABELA

Av. Manoel Ribeiro Carneiro

CENTRO

C.N.P.J. : 16.234.544/0001-58

Período de 01/09/2022 até 30/09/2022
Demonstrativo do Razão Sintético - PCASP

CÓDIGO	ESPECIFICAÇÃO	SALDO ANTERIOR		MOVIMENTO DE DÉBITO		MOVIMENTO DE CRÉDITO		SALDO ATUAL	
		DEVEDOR	CREADOR	MÊS	ANO	MÊS	ANO	DEVEDOR	CREADOR
Total Geral R\$		11.900.642,89	11.900.642,89	3.828.760,91	45.623.546,07	3.828.760,91	45.623.546,07	12.627.075,01	12.627.075,01

RESUMO ⇒ EQUAÇÃO PATRIMONIAL			
Ativo	640.067,00	Passivo + P.L.	304.941,47
V.P. Diminutiva	2.216.802,96	V.P. Aumentativa	2.551.928,49
Controle da Aprovação do Planejamento e Orçamento	6.552.669,45	Controle da Execução do Planejamento e Orçamento	6.552.669,45
Controles Devedores	3.117.535,60	Controles Credores	3.117.535,60
Soma	12.627.075,01	Soma	12.627.075,01

PEDRO ANTONIO RIBEIRO DA SILVA

Presidente

DORIVAL SANTOS BARBOSA

Contador - CRC - BA-027499/O-2

SIMONE SOSSAI

1ª Secretária



CÂMARA MUNICIPAL DE ITABELA

Unidade Gestora: CÂMARA MUNICIPAL DE ITABELA

Av. Manoel Ribeiro Carneiro

CENTRO

C.N.P.J. : 16.234.544/0001-58

SETEMBRO/2022

Balancete da Despesa

Códigos/ Fonte	Especificações	Fixada				Empenhada		Liquidada		Paga		Saldos	
		Inicial	Adicionais	Anulações	Autorizada	No Mês	No Ano	No Mês	No Ano	No Mês	No Ano	Não Pago	Das Dotações
Orçamentária													
01.01.00 - CAMARA MUNICIPAL DE ITABELA													
01.01.01 - CAMARA MUNICIPAL DE ITABELA													
01.031.001.3.001 - CONSTRUÇÃO, RECUPERAÇÃO E AMPLIAÇÃO DA CÂMARA.													
4.4.2.0.51.00 - 00	Obras e Instalações	10.000,00	0,00	0,00	10.000,00	0,00	0,00	0,00	0,00	0,00	0,00	0,00	10.000,00
	TOTAL DO PROJETO	10.000,00	0,00	0,00	10.000,00	0,00	0,00	0,00	0,00	0,00	0,00	0,00	10.000,00
01.031.001.4.001 - MANUTENÇÃO DOS SERVIÇOS DA CÂMARA MUNICIPAL													
3.1.9.0.11.00 - 00	Vencimentos e Vantagens Fixas - Pess	840.000,00	0,00	0,00	840.000,00	0,00	839.935,65	70.575,96	628.965,35	70.575,96	628.965,35	210.870,30	64,35
3.1.9.0.13.00 - 00	Obrigações Patronais	540.000,00	0,00	0,00	540.000,00	0,00	425.000,00	35.186,90	322.797,68	35.186,90	322.797,68	102.202,32	115.000,00
3.3.9.0.14.00 - 00	Diárias - Civil	17.000,00	0,00	0,00	17.000,00	0,00	7.585,00	0,00	7.585,00	0,00	7.585,00	0,00	9.415,00
3.3.9.0.30.00 - 00	Material de Consumo	70.000,00	82.571,31	0,00	152.571,31	0,00	111.452,05	7.441,47	60.074,16	8.104,57	60.074,16	51.377,89	41.119,28
3.3.9.0.33.00 - 00	Passagens e Despesas com Locomoção	10.000,00	0,00	0,00	10.000,00	0,00	0,00	0,00	0,00	0,00	0,00	0,00	10.000,00
3.3.9.0.35.00 - 00	Serviços de Consultoria	190.500,00	0,00	0,00	190.500,00	0,00	189.900,00	15.200,00	136.800,00	15.200,00	136.800,00	53.100,00	600,00
3.3.9.0.36.00 - 00	Outros Serviços de Terceiros - Pessoa	20.000,00	0,00	0,00	20.000,00	0,00	17.283,06	0,00	17.283,06	0,00	17.283,06	0,00	2.736,94
3.3.9.0.39.00 - 00	Outros Serviços de Terceiros - Pessoa	300.000,00	0,00	45.000,00	255.000,00	0,00	225.027,38	18.980,41	166.182,27	18.980,41	166.182,27	58.635,11	28.972,62
4.4.9.0.52.00 - 00	Equipamentos e Material Permanente	50.000,00	0,00	15.000,00	35.000,00	0,00	33.935,00	33.935,00	33.935,00	33.935,00	33.935,00	0,00	1.065,00
	TOTAL DO PROJETO	2.037.500,00	82.571,31	60.000,00	2.080.071,31	0,00	1.850.098,14	181.319,74	1.373.812,52	181.962,84	1.373.812,52	476.485,62	209.973,17
01.031.001.4.002 - MANUTENÇÃO DAS AÇÕES LEGISLATIVAS													
3.1.9.0.11.00 - 00	Vencimentos e Vantagens Fixas - Pess	1.332.500,00	0,00	0,00	1.332.500,00	0,00	1.300.000,00	97.500,00	910.000,00	97.500,00	910.000,00	390.000,00	32.500,00
	TOTAL DO PROJETO	1.332.500,00	0,00	0,00	1.332.500,00	0,00	1.300.000,00	97.500,00	910.000,00	97.500,00	910.000,00	390.000,00	32.500,00
	TOTAL DA UNIDADE	3.380.000,00	82.571,31	60.000,00	3.402.571,31	0,00	3.150.098,14	278.819,74	2.283.812,52	279.482,84	2.283.812,52	866.485,62	252.473,17
	TOTAL DO ORGÃO	3.380.000,00	82.571,31	60.000,00	3.402.571,31	0,00	3.150.098,14	278.819,74	2.283.812,52	279.482,84	2.283.812,52	866.485,62	252.473,17
	TOTAL DA DESPESA	3.380.000,00	82.571,31	60.000,00	3.402.571,31	0,00	3.150.098,14	278.819,74	2.283.812,52	279.482,84	2.283.812,52	866.485,62	252.473,17
Pagamentos Extra-Orçamentários													
2.1.1.1.3.01.02.00.00 - 00	INSS - CÂMARA									15.079,32	135.014,91		
2.1.1.1.3.01.03.00.00 - 00	EMPRÉSTIMO BANCÁRIO - CÂMARA									34.541,74	284.813,75		
2.1.1.1.3.01.04.00.00 - 00	IRRF - CÂMARA									12.726,92	112.511,21		
2.1.1.1.3.01.06.00.00 - 00	CAPREMI - CÂMARA									2.868,07	25.842,50		
2.1.1.1.3.01.08.00.00 - 00	ODONTOPREV - CÂMARA									388,36	3.495,24		
	TOTAL DA DESPESA	0,00	0,00	0,00	0,00	0,00	0,00	0,00	0,00	65.604,41	571.677,61	0,00	0,00
	TOTAL GERAL DA DESPESA	3.380.000,00	82.571,31	60.000,00	3.402.571,31	0,00	3.150.098,14	278.819,74	2.283.812,52	345.087,25	2.855.290,13	866.485,62	252.473,17



CÂMARA MUNICIPAL DE ITABELA

Unidade Gestora: CÂMARA MUNICIPAL DE ITABELA

Av. Manoel Ribeiro Carneiro

CENTRO

C.N.P.J. : 16.234.544/0001-58

SETEMBRO/2022

Balancete da Despesa

Códigos/ Fonte	Especificações	Fixada				Empenhada		Liquidada		Paga		Saldos	
		Inicial	Adicionais	Anulações	Autorizada	No Mês	No Ano	No Mês	No Ano	No Mês	No Ano	Não Pago	Das Dotações

RESUMO:

Despesas Correntes	3.320.000,00	82.571,31	45.000,00	3.357.571,31	0,00	3.116.163,14	244.884,74	2.249.677,52	245.547,84	2.249.677,52	868.465,62	241.408,17
Despesas de Capital	60.000,00	0,00	15.000,00	45.000,00	0,00	33.935,00	33.935,00	33.935,00	33.935,00	33.935,00	0,00	11.065,00

PEDRO ANTONIO RIBEIRO DA SILVA
Presidente

DORIVAL SANTOS BARBOSA
Contador - CRC - BA-027499/O-2

SIMONE SOSSAI
1ª Secretária